LEONARDO DA VINCI
Art School

INSCRIVEZ-VOUS ICI:
www.arteleonardo.com

FRESQUE

La fresque est une technique ancienne utilisée par les grands maîtres du passé, qui a permis à leurs magnifiques oeuvres d'arriver presque intactes à nos jours. Les couleurs, étalées sur une couche d' enduit frais, deviennent partie de la surface du mur une fois sèche, ce qui fait de la fresque un type de peinture extrêmement durable.

Les étudiants qui assistent au cours de Fresco commencent leur travail en préparant les esquisses en carton, après quoi le dessin sera transporté sur le support et l'execution de la peinture commencera en divisant le travail en "journées" pour en vérifier l'exécution et apporter les modifications nécessaires, très difficiles lorsque l'enduit est sec.

PROGRAMME

- Introduction à la fresque

- Phases de la technique de la préhistoire à aujourd'hui

- Préparation du support: gobbetis, arriccio, intonaco, lissage

- Copie du croquis sur le support

- Délai d'exécution: les "journées"

- Préparation de la couleur

- Fresque: technique "Buonfresco" d'après Giotto et comparaison avec les méthodes précédentes

- Retouche à sec

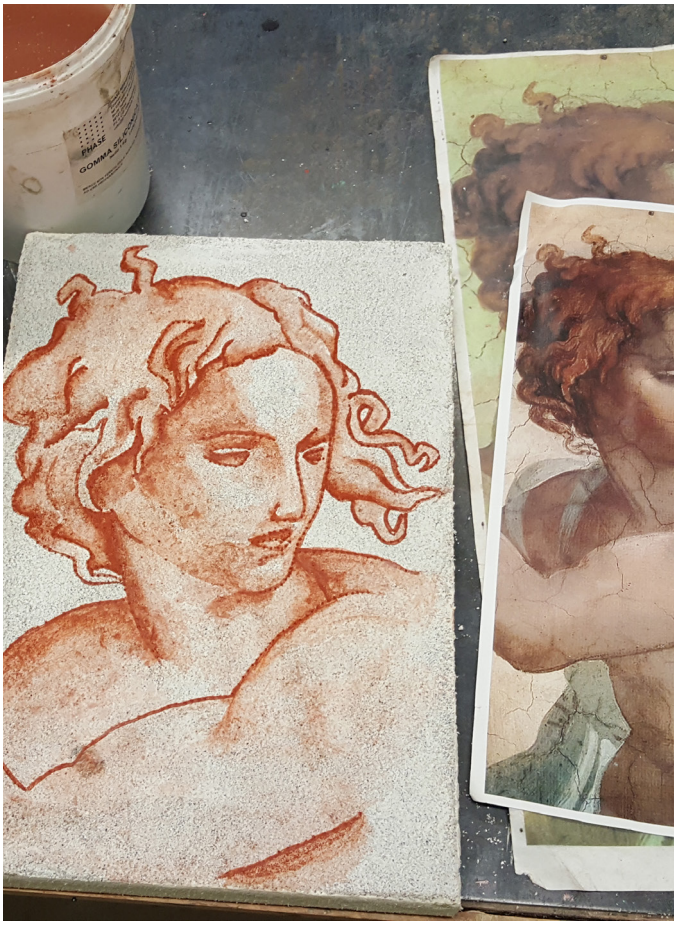

TARIFS

Nombre semaines	COURS BASE *6 heures semanales*	COURS SEMI-INTENSIF *10 heures semanales*
2	410 €	560 €
3	540 €	735 €
4	630 €	875 €
5	770 €	1070 €
6	910 €	1260 €
7	1040 €	1450 €
8	1170 €	1630 €
9	1310 €	1820 €
10	1450 €	2020 €
12	1730 €	2400 €
Les matériels ne sont pas inclus et ils peuvent être achetés directement à l'école au tarif forfaitaire de 15 €. Certains matériaux de base peuvent être fournis par l'école.		

À la fin du cours, les participants peuvent demander un certificat de participation à notre secrétariat.

NOS COURS

Les cours peuvent commencer chaque semaine et les cours ont lieu l'après-midi.

Nous proposons trois types de cours:

- **Base** (6 heures par semaine, cours 2 jours par semaine)
- **Semi-intensif** (10 heures par semaine, leçons 3 jours par semaine)
- **Intensif** (20 heures par semaine, leçons 5 jours par semaine)

Les participants ont également accès à l'école le matin pour continuer leur travail seuls.

L'enseignement est personnalisé et aucune connaissance préalable n'est nécessaire.

Il est possible de réserver des cours particuliers le matin, selon la disponibilité des professeurs.

Les professeurs parlent italkien et anglais.